



ESTA"R"TE



Centro Estivo 2023

Quando:

Primaria: dal 12 giugno al 4 agosto
dal 28 agosto al 8 settembre

Infanzia: dal 3 luglio al 4 agosto
dal 28 agosto al 1 settembre

Orario:

08:00-17:00

Dove:

Scuola Primaria Giovanni Bosco
Via Sordello 7, Milano

Costo:

90 euro a settimana
sconto 20% secondo figlio

Per Informazioni:

Marta Imperato
imperato@aiasmilano.it

3388511618

dal lun al ven
dalle 14.00 alle 16.00

Iscrizioni:

Dal 20 aprile al 7 maggio
tramite sito
iscrizioni-online.aiasmilano.it
oppure di persona
presso la scuola G. Bosco
il 26 aprile
dalle 15.00 alle 17.00

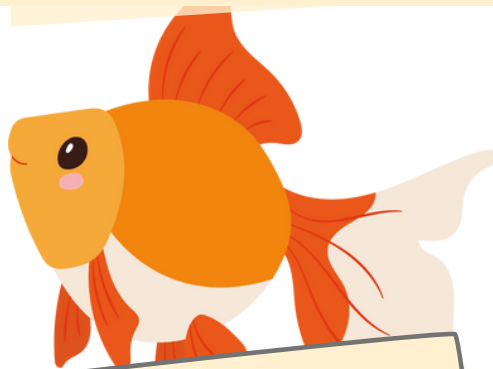

INFORMAZIONI SULLE ATTIVITA'

TEMA: LE ARTI

OGNI SETTIMANA FAREMO UN VIAGGIO ALL'INSEGNA DELLA CREATIVITA' E DELL'ISPIRAZIONE

GIORNATA TIPO

8.00-9.00 Accoglienza

9.00-12.30 Laboratori artistici con pausa merenda

12.30-14.30 Pranzo relax/spazio compiti

14.30-16.00 Giochi organizzati

16.00-17.00 Uscita - Tempo libero

SETTIMANA TIPO

 **LUNEDÌ**- Laboratori artistici (musica - teatro - pittura)

 **MARTEDÌ**- Uscita sul territorio

 **MERCOLEDÌ**-Laboratori artistici (musica - teatro - pittura)

 **GIOVEDÌ**- Piscina *

 **VENERDÌ**- Giochi d'acqua o giuoco della settimana

*I giorni delle piscine e delle gite sono puramente indicativi e possono variare in base all'organizzazione.

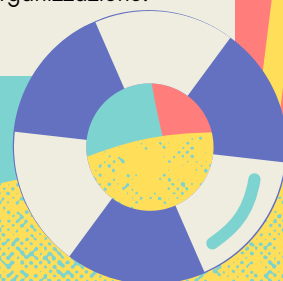



ALTRE INFORMAZIONI

Per ogni settimana riceverete la programmazione dettagliata con tutto il materiale utile da portare da casa (ad esempio cambio completo, borraccia, costume ecc.)

Prima dell'avvio del servizio vi verrà fornita tutta la documentazione utile (deleghe, autorizzazioni ecc.) e i contatti del riferimento operativo.

Il pagamento va effettuato entro e non oltre il 15.05.2023 dell'intero periodo selezionato e a conferma dell'iscrizione.

Il Centro Estivo verrà attivato solo al raggiungimento di 15 partecipanti per ciascuna settimana. Quindi è possibile che alcune settimane non verranno effettuate. Eventuali comunicazioni saranno fornite a chiusura iscrizioni.

Non sono previsti rimborsi della quota versata

Ogni settimana sarà dedicato ad un tipo diverso di arte.

Per esempio teatro, musica, ballo, scultura, pittura

Al centro estivo sarà presente un coordinatore di riferimento.